



Certificado CL05/0003FC

La Organización

CMPC PULP SPA

Avda. Las Industrias Pedro Stark 100, Los Angeles, Chile.

ha sido evaluada y certificada en cuanto al cumplimiento de los requisitos de

CERTFOR

Estándar CERTFOR de Cadena de Custodia de Productos Forestales (DN-02-07, Agosto 2016)

Estándar CERTFOR de Cadena de Custodia de Productos Forestales DN-02-07 (Agosto 2016). Apéndice #2 (multisitio)

Apéndice #1 Especificaciones de las declaraciones PEFC y CERTFOR (DN-02-07, Agosto 2016)

Guía de uso de logo PEFC (DN-02-04 Agosto 2016)

Para las siguientes actividades

Compra y recepción de rollizos y astillas de pino y eucalipto certificadas PEFC y otros materiales, para la producción (Método Porcentual) y venta (Certificado y Fuentes Controladas PEFC) de: Celulosa Kraft Blanqueada de eucalipto en planta Santa Fe; Celulosa Kraft Blanqueada y no blanqueada, Papeles Sack Kraft de pino en planta Laja; Celulosa Kraft Blanqueada de pino en planta Pacífico. Incluye Servicio de tercerización de astillado. Compra y venta de: Celulosa Kraft Blanqueada y No Blanqueada y Papeles sin recubrimiento certificados y fuentes controladas PEFC mediante el sistema de Separación Física en sitio Oficina Santiago; Compra y venta Rollizos y Astillas Certificadas y Fuentes controladas PEFC mediante el sistema de Separación Física en Gerencia de Compras y Abastecimiento

Este certificado es válido desde

11 de Abril de 2022 hasta 27 de Enero de 2025

y permanece válido sujeto a auditorias de seguimiento satisfactorias

Decisión de Certificación 11 de Abril de 2022

Auditoria de recertificación se prevé para un mínimo de 60 días antes de la

fecha de expiración de este certificado

Edición 13. Certificado desde 31 de Marzo de 2005

Autorizado por

Victor Rodriguez Jofre
Certification Manager

SGS Certificación SpA Knowledge
Puerto Madero N° 130, Pudahuel, Santiago, Chile
t +56 2 28989500 www.sgs.com

Página 1 de 2

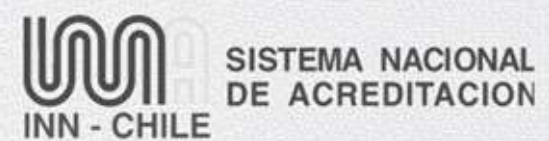

Acreditación CP 093

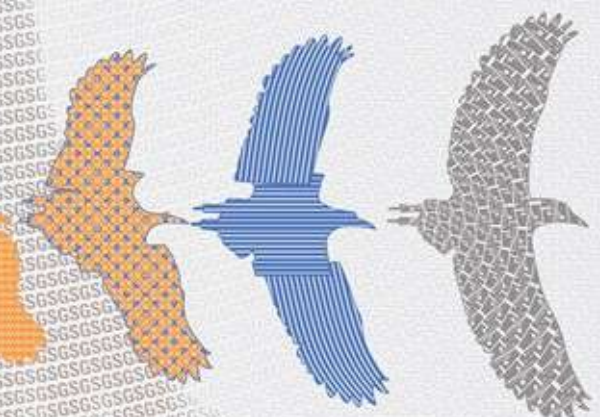

This document is a Web version of SGS certificate for electronic use exclusively. It shall only be available by clicking on SGS Certification Mark which has been posted on Your website. It shall not be printed in anyway. This document is copyright protected. No content or appearance may be reproduced without the express written permission of SGS. Any misuse, alteration, forgery or falsification is unlawful.



Certificado CL05/0003FC, Continua

La Organización

CMPC PULP SPA

Estándar CERTFOR de Cadena de Custodia de Productos Forestales
(DN-02-07, Agosto 2016)

Estándar CERTFOR de Cadena de Custodia de Productos Forestales
DN-02-07 (Agosto 2016). Apéndice #2 (multisitio)

Apéndice #1 Especificaciones de las declaraciones PEFC y CERTFOR
(DN-02-07, Agosto 2016)

Guía de uso de logo PEFC (DN-02-04 Agosto 2016)

Edición 13

Sitios Adicionales:

Gerencia de Asuntos Públicos y Sostenibilidad (GAPYS)
Avda. Pedro Stark N°100, Los Ángeles

Oficina Santiago (OS)
Agustinas 1343, Santiago

Gerencia Compras y abastecimiento (GCA)
Avda. Pedro Stark 100, Los Ángeles

Planta Laja
Balmaceda 30, Laja

Planta Pacifico
Alessandri 001, Mininco

Planta Santa Fe.
Avenida Julio Hemmelmann 670, Nacimiento

Gerencia Operación Logística Nacional (GOLN)
Alcande René Mendoza 190, Lirquén

Chile

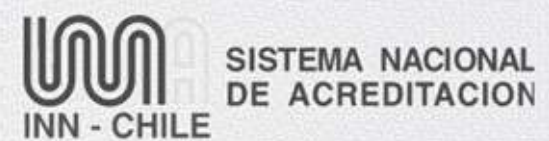

Acreditación CP 093

This document is a Web version of SGS certificate for electronic use exclusively. It shall only be available by clicking on SGS Certification Mark which has been posted on Your website. It shall not be printed in anyway. This document is copyright protected. No content or appearance may be reproduced without the express written permission of SGS. Any misuse, alteration, forgery or falsification is unlawful.